



新堡安卓 MT4 平台 操作指南



软件下载及登入:

(一) 在安卓 PLAY 商店或应用宝软件搜索
【MT4】软件,下载及安装【MT4】软件,如下图:

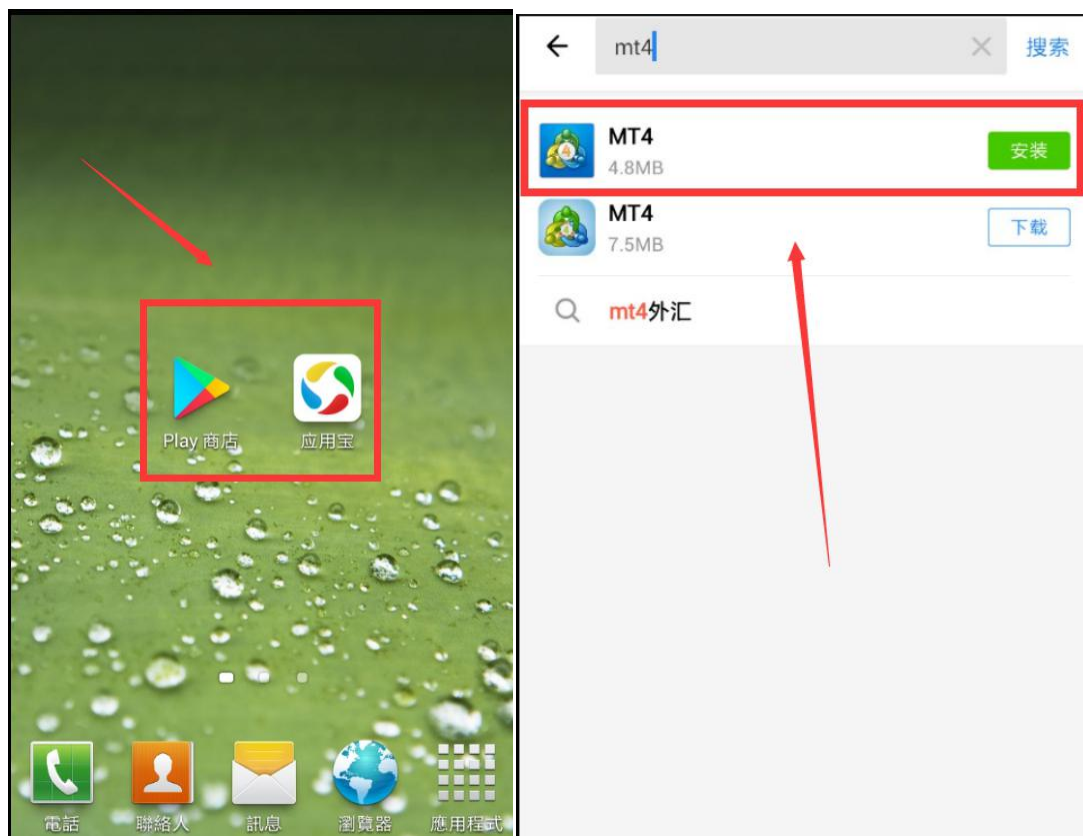



(二) 打开 MT4 软件，点击左上角行情，点击【管理账号】或【Manager accounts】。

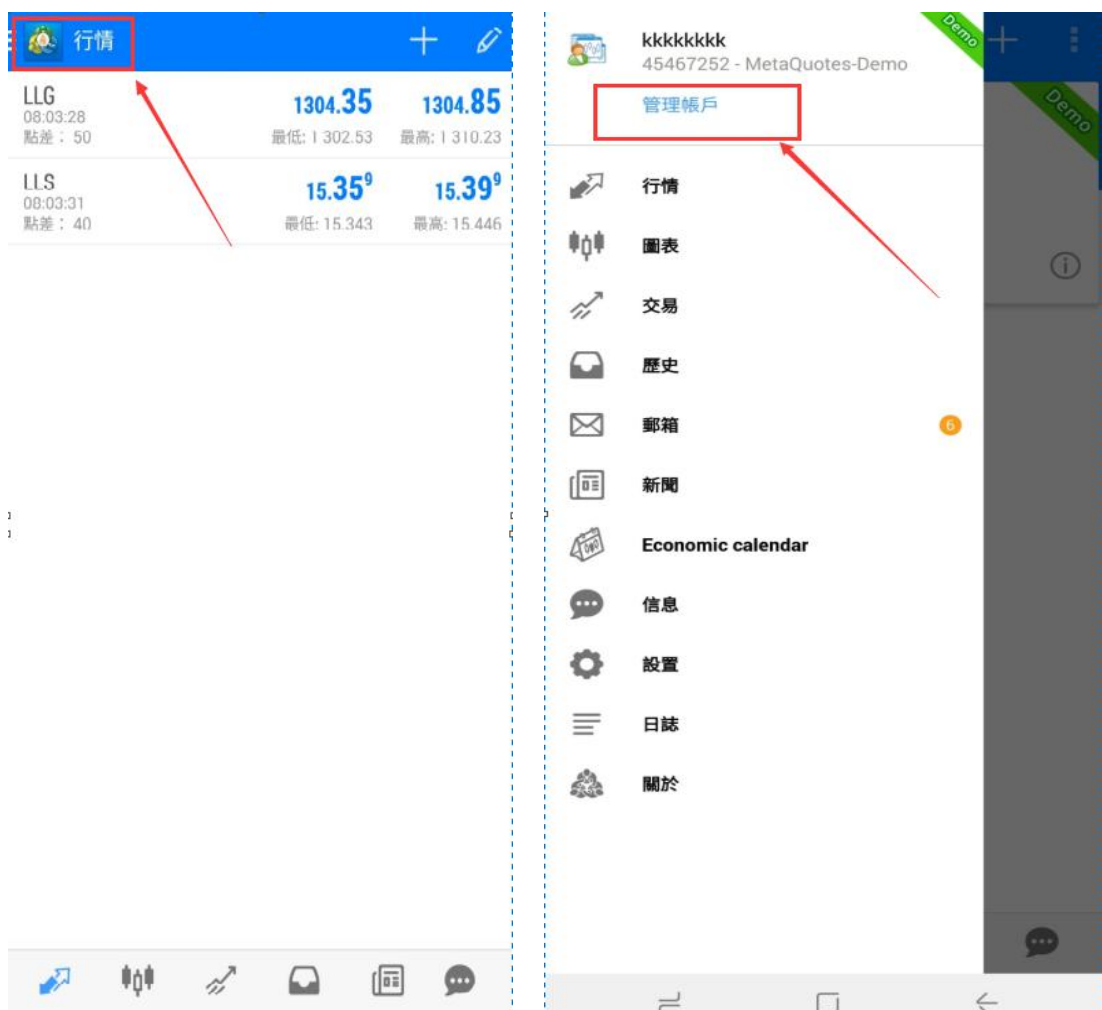



(三) 点击右上角【+】，
再选择【登录一个已有账户】。

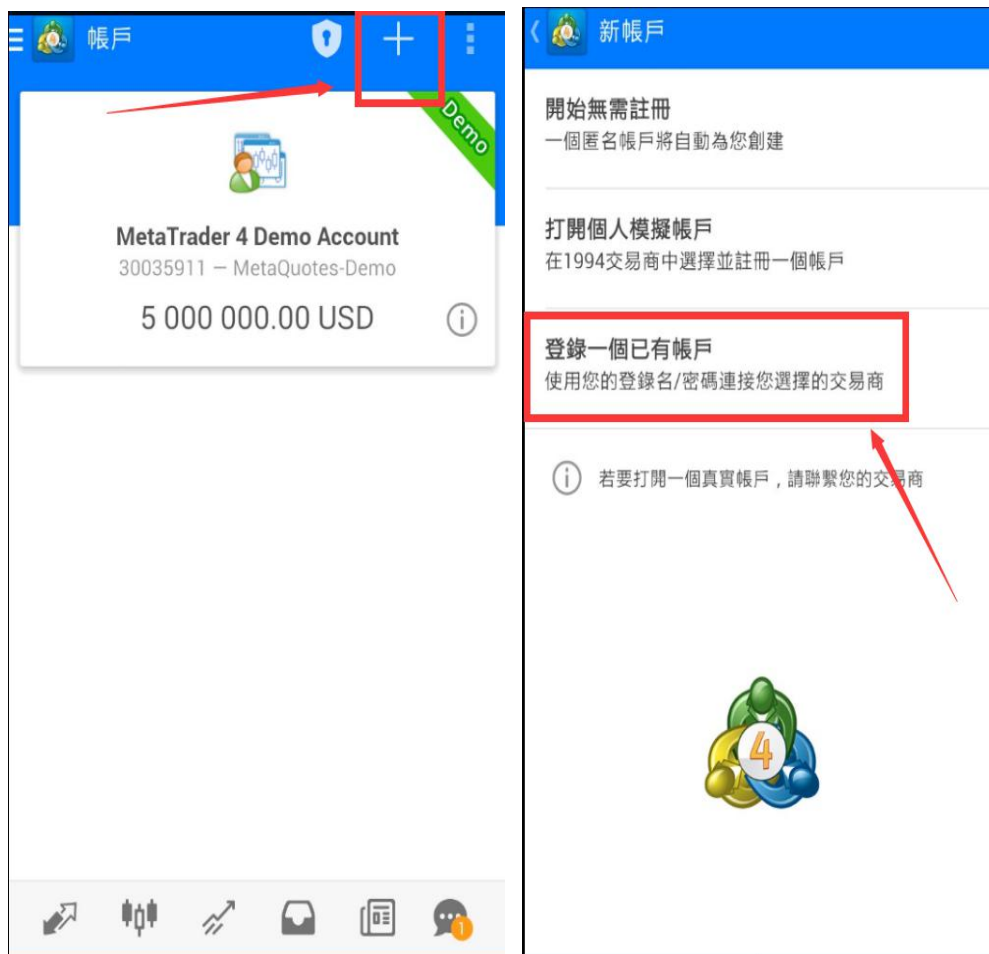



(四) 在搜索栏中只要输入：newcastle，找到:New castle Gold Master 服务器，输入客户在我们公司开设的交易账号和密码，客户可自行选择是否保存密码以方便下次直接登入。

登錄到一個帳戶
選擇交易服務器

newcastle

NewCastleGold-Master
New Castle Gold Limited

登錄

密碼

☒ 保存密碼

使用搜索找出經紀人

找不到您的經紀人？

newcastle Newcastle new castle

1 2 3 4 5 6 7 8 9 0

q w e r t y u i o p

a s d f g h j k l

z x c v b n m

! ? # 123 , English (US) . 完成

登錄

客户可自行选择是否保存密码以方便下次直接登入



交易步骤:

(一) MT4 软件共有六大页面:【行情】,【图表】,【交易】,【历史】,【新闻】及【聊天】。

行情			
LLG	1303.65	1304.15	
08:27:49			
點差: 50	最低: 1 302.53	最高: 1 310.23	
LLS	15.35 ¹	15.39 ¹	
08:27:49			
點差: 40	最低: 15.343	最高: 15.446	

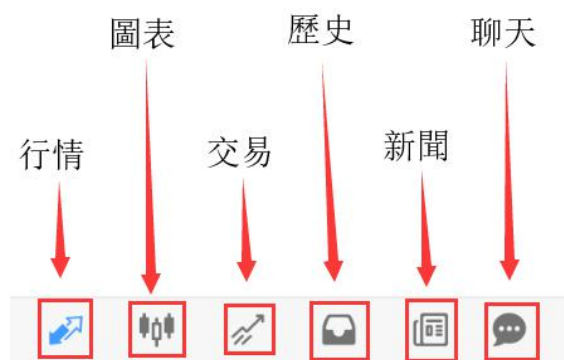

新堡金业有限公司

<http://www.newcastlehk.com>



(二) 新堡金业共有 2 大贵金属交易产品分别是：
伦敦金 LLG，伦敦银 LLS。

行情			
LLG	1303.65	1304.15	
08:27:39			
點差：20	最低：1 302.53	最高：1 310.23	
LLS	15.35 ¹	15.39 ¹	
08:27:49			
點差：40	最低：15.343	最高：15.446	

現貨黃金





(三) 在【行情】页面长按你想交易的产品，点击【新交易】，进入市场执行界面，输入交易手数，止损止盈价格，买卖方向（多空方向）。

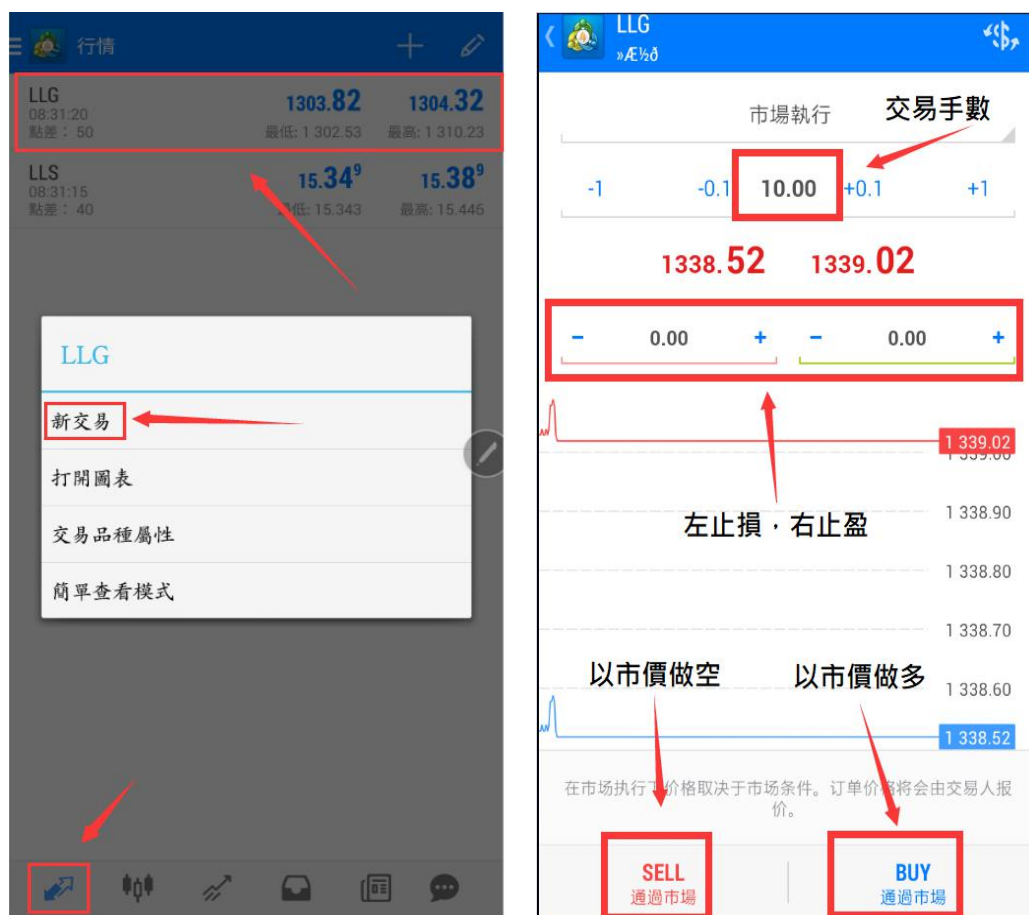



（四）完成交易后，客户可以选择下方【交易】，查看刚刚的交易情况，点击交易单出现交易详情。



S / L = 止損
T / P = 止盈



(五) 长按交易单出现【平仓】,点击平仓转跳平仓页面, 点击下方确定平仓。





(六) 交易单平仓后，客户可到下方【历史】查看平仓纪录，如果看不到之前的交易纪录，客户亦可按【自定义】设置查询时间。

历史 全部交易品种

利潤： -1 090.00
入金： 5 000 000.00
結餘： 4 998 910.00

Balance 2018.03.22 10:57 5 000 000.00

LLG, buy 10.00 2018.03.22 11:01
1 332.54 → 1 331.95 -590.00

入金： 今天 2019.03.14
結餘： 上周 2019.03.07 - 2019.03.14
Balance 上個月 2019.02.01 - 2019.03.14
最近3個月 2018.12.01 - 2019.03.14
自定义週期

历史纪录



(七) 客户亦可长按交易单出现【修改订单】(修改止损止盈价格)。

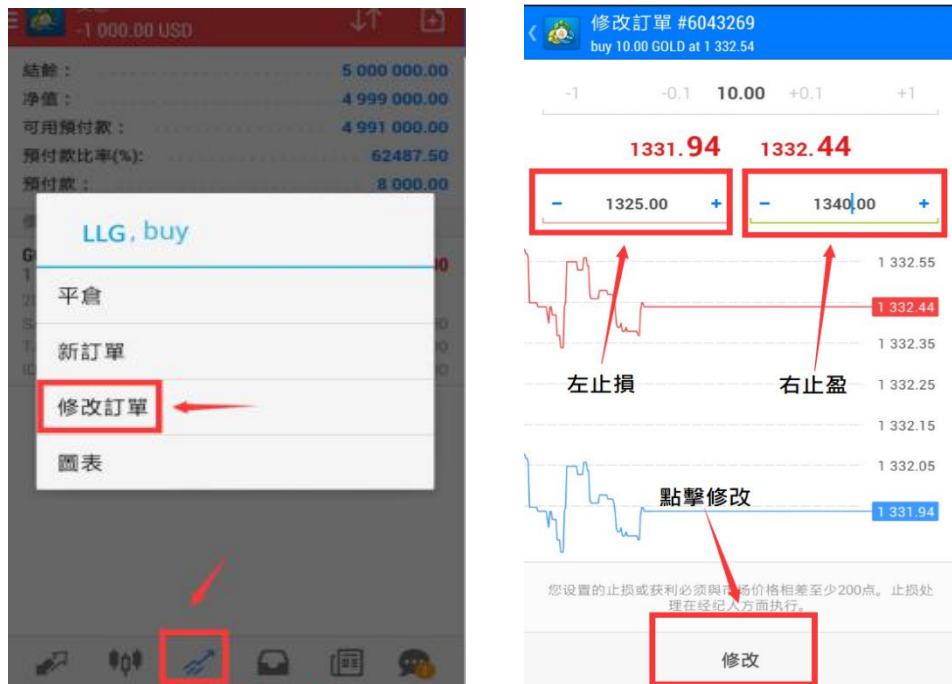

交易		↑↓		+	
-18.20 USD					
結餘:					100 000.00
淨值:					99 981.80
可用預付款:					99 481.80
預付款比率(%):					19996.36
預付款:					500.00
價位					
LLG, buy 0.10					
1 302.75 → 1 302.34					
2019.03.14 09:18					
S/L:	1 299.00	庫存費:	0.00		
T/P:	1 310.00	稅費:	0.00		
ID:	7833499	手續費:	-5.00		
LLG, buy 0.10					
1 302.75 → 1 302.34					





(八) 在【行情】页面长按你想交易的产品，点击【新交易】，进入市场执行界面，执行界面点击【市场执行】，出现挂单选项。

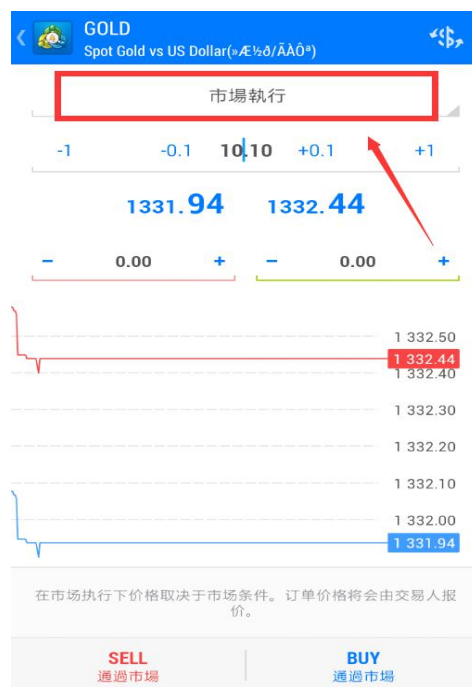



挂单交易

买入限价	挂单于现价之下买涨
卖出限价	挂单于现价之下卖空
买入止损	挂单于现价之上追涨
卖出止损	挂单于现价之下追空

【**买入限价**】：如果妳认为产品价格下降到 x 价位后会向上反弹，可以在 x 价位做多，当价格走到 x 价位的时候系统会自动成交。

【**卖出限价**】：如果妳认为产品价格上升到 x 价位后会向下反弹，可以在 x 价位做空，当价格走到 x 价位的时候系统会自动成交。

【**买入止损**】：如果妳认为产品价格上升到 x 价位后会确定涨势，继续走高，可以在 x 价位做多，当价格走到 x 价位的时候系统会自动成交。

【**卖出止损**】：如果妳认为产品价格下降到 x 价位后会确定跌势，继续走低，可以在 x 价位做空，当价格走到 x 价位的时候系统会自动成交。

设置K线:

(一) 客户可在【图表】页面单击一下图表，出现K线设置，可以选择时间，指标及图形。

时间：M=分钟，H=小时，D=天数，

W=星期，MN=月份





(二)在【图表】页面单击指标, 客户可以自行选择想添加的指标, 设置想要的参数。

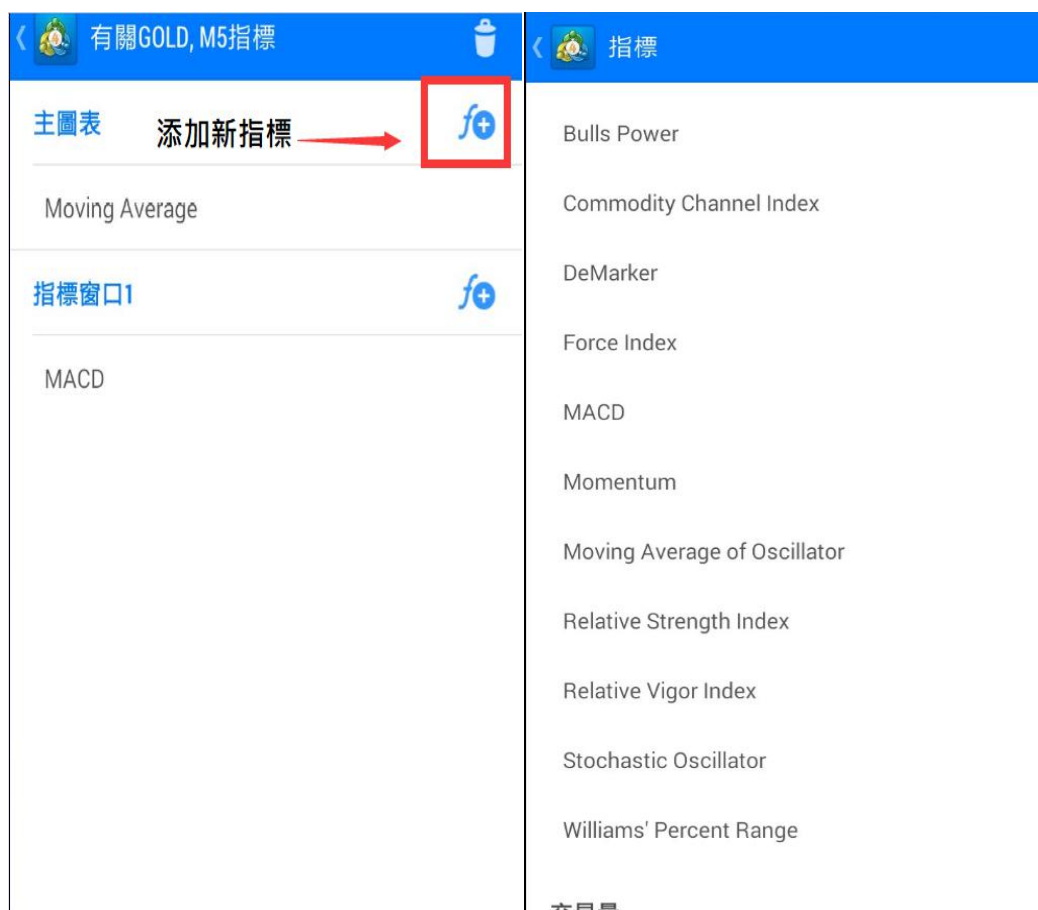



(三) 客户可点击左上角【行情】，再点击【设置】，进入设置菜单，找到【颜色】，调整K线颜色。

